

## El Arca de la Alianza

posted on octubre 2, 2014 by [elgranenganyo.com](http://elgranenganyo.com),



## Introducción

- Ron Wyatt, fallecido en 1999 hizo una serie de descubrimientos extraordinarios: el Arca de Noé, el Arca de la Alianza, Sodoma y Gomorra, los restos del ejército del Faraón en el Mar Muerto, las columnas de Salomón, etc.
- Estos descubrimientos, han sido guiados por la Providencia, y seguramente con una finalidad muy concreta para nuestros días. Marca un tiempo muy concreto en los tiempos profetizados en la Biblia: **Los Tiempos Finales antes de la Venida de Jesucristo.**
- Se presenta aquí la aventura apasionante de Ron Wyatt en Jerusalén, que guiado por Dios, hace los descubrimientos más impactantes, todos ellos relacionados en el Plan Divino:
  - **El lugar de la crucifixión, cerca del monte Gólgota**
  - **La tumba de Jesús**
  - **El Arca de la Alianza**

## Parte -1

# El origen del Arca de la Alianza

**El Arca de la Alianza, acompañó al pueblo hebreo desde que Dios le encargó a Moisés su construcción con los más nobles materiales y fue custodiada por varios miles de años por el pueblo hebreo en su viaje de conquista de la tierra prometida, hasta que finalmente es depositada en el Templo de Salomón y allí se pierde su pista.....hasta nuestros días!!!**

3

## ¿Qué era el Arca de la Alianza?

- El Arca era un símbolo del Pacto de Dios con el pueblo de Israel, donde la Gloria de Dios se asentaba en forma de Nube (shekinah) y la Voz de Dios le hablaba a Moisés.
- En su interior se guardaban los testimonios de que Dios efectivamente se había manifestado al pueblo hebreo y les había cuidado y guiado
  - las Tablas de Piedra de La Ley: Los 10 Mandamientos.
  - la Vara de Aaron (la vara que reverdeció)
  - y un recipiente con el Maná del desierto.

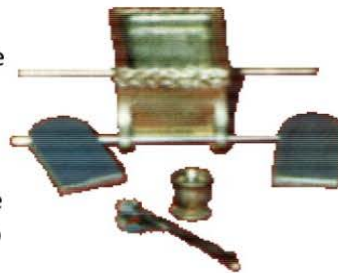

**El Arca era un objeto precioso donde la presencia de Dios, en forma de nube, se manifestaba y hablaba a Moisés.... Un Trono en la tierra a imagen del Trono en el Cielo...**

4

## ¿ Cómo era el Arca ?

- Éxodo 25:10 " Harán también un arca de **madera de acacia**, dos codos y medio será su largo, un codo y medio su anchura, y de codo y medio su altura. **Y la cubrirás de oro puro por dentro y por fuera. lo cubrirás, y hará de ella una cornisa de oro alrededor ....**



El Arca y el propiciatorio , que cubría el Arca

- Éxodo 25:17 "Harás **un propiciatorio (\*)** de oro puro. Será de dos codos y medio de largo, y de un codo y medio de ancho. Harás también **dos querubines; de oro** modelado a martillo los harás en los dos extremos del propiciatorio. (\*) Propiciatorio: Lugar de ofrenda de sacrificios. (parte superior)
- Exodo 25: 22 "Y pondrás el propiciatorio encima del arca, y en el arca pondrás el testimonio que yo te doy. **Y de allí me declararé a ti, y hablaré contigo** de sobre el propiciatorio, de entre los dos querubines que están sobre el arca del testimonio, todo lo que yo te mandare para los hijos de Israel "

5

## Expiación y Ofrendas

- Además de manifestarse la Gloria de Dios, el Arca se empleaba en los rituales de expiación y de ofrendas por los sacerdotes (Levitas).



**¿La sangre de los animales siempre en el lado izquierdo...porqué siempre en el lado izquierdo?**

**— Y para qué estaba reservado el lado derecho....**

**— ¿ Que era eso tan precioso que estaba esperando el Arca... ?**

6

## El Arca llega a Jerusalén

- Fue bajo el reinado del Rey David, cuando El Arca es llevada al Templo de Salomón en Jerusalén, y donde es custodiada hasta la invasión del ejército de Nabudonosor, rey de Babilonia, en el año 586 a.d.C.



- Cuando los babilonios arrasan Jerusalén y su templo, se llevan sus objetos a Babilonia, cuyo inventario exacto se recoge en la Biblia. Estos objetos luego son devueltos bajo el reinado del Rey Ciro.  
**...pero en ese detallado inventario, están casi todos los objetos del Templo menos el Arca...¿porqué no se llevaron el Arca?**
- Lo más probable, y que encaja con todos los datos históricos, es que **El Arca fue escondida en un lugar seguro...**

## Profecías sobre el Arca

- El Profeta Jeremías advierte de que el Arca sería olvidada durante largo tiempo y luego descubierta
  - Jeremías 3:16 *Y acontecerá, dice Jehovah, que cuando os multipliquéis y seáis fecundos en la tierra, en aquellos días, no dirán más: '¡El arca del pacto de Jehovah!' No vendrá a la mente, ni se acordarán de ella, ni la echarán de menos, ni la volverán a hacer.*
- En el libro de los Macabeos se relata que **el Profeta Jeremías anunció el redescubrimiento ligado a la reunificación de Israel (\*)**.  
*(2 Macabeos 2:6-8) "Ese lugar quedará ignorado hasta que Dios tenga misericordia de su pueblo y lo reúna (\*). Entonces el Señor pondrá todo de manifiesto, y aparecerá la gloria del Señor y la nube, como apareció en tiempos de Moisés y cuando Salomón oró para que el Santuario fuera solemnemente consagrado."*

**(\*) El pueblo de Israel se vuela a reunir en 1948.**

## El Monte Moriah y Abraham

El Monte Moriah, es donde precisamente..., **Dios ordena a Abraham, sacrificar a su hijo Isaac**

*Gén 22:2 Y dijo: Toma ahora tu hijo, tu único, Isaac, a quien amas, y vete a tierra de Moriah, y ofrécelo allí en holocausto sobre uno de los montes que yo te diré.*

Pero Dios le detiene la mano y

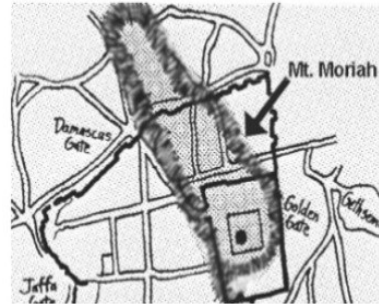
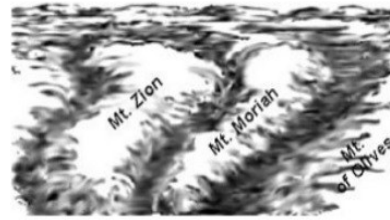

## El Monte Moriah y Salomón

Este monte, es donde precisamente, Salomón edificó su famoso Templo, el primer Templo de Jersusalem

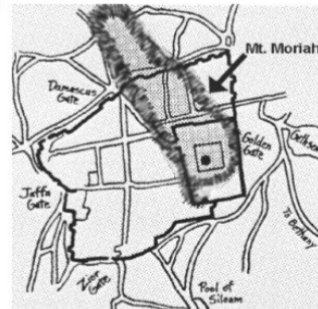
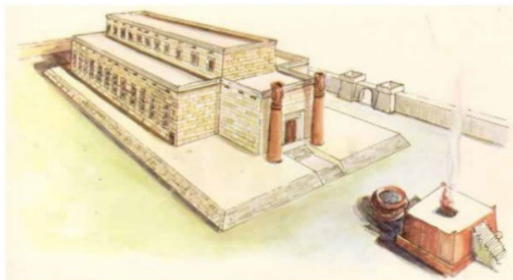

*2Cr 3:1 Y comenzó Salomón a edificar la casa en Jerusalén, en el monte Moriah, donde el Señor se había aparecido a David su padre, en el lugar que David había preparado en la era de Ornán el Jebuseo.*

## Un artículo publicado en 1993

- Randall Price publicó en 1993 en Messianic Times un artículo en el que afirmaba que los archivos rabínicos antiguos mencionan que el Arca fue sacada del Segundo Templo y escondida en un lugar secreto bajo el almacén de leña del Templo.
- El propio Price dice que "basándose en la descripción histórica de la situación del almacén de leña y del conocimiento actual de los pasillos subterráneos bajo el monte Moriah, se cree que hay un túnel que conduce a una cámara a unos cuarenta y ocho pies bajo la superficie, que se supone alberga el Arca".

11

## Parte -2

1.978

### Los acontecimientos comienzan...

**1.978. Ron Wyatt , tras sus expediciones en el Mar Muerto en busca de los restos del ejército del Faraón, paseando por Jerusalem, a punto de volver a EEUU, tiene una conversación casual con un funcionario de la IAA (Israel Archeological Authority). Está a punto de comenzar la serie de descubrimientos más apasionante de la Historia!!!**

12

## Jerusalem, 1978

- Ron Wyatt, de vuelta de sus exploraciones en el Mar Rojo donde había estado buceando en busca de restos del ejército del faraón.
- Cuando estaba buceando, los potentes rayos del sol atravesando el agua le quemaron sin darse cuenta, causándole una fuerte hinchazón, hasta el punto de que no se podía poner las aletas.
- Decidió regresar a EEUU, y paseaba por Jerusalem, con un billete de vuelta a EEUU al día siguiente. Sin saber porqué, un individuo se le aproxima y entabla conversación con el sobre temas de arqueología...



*A la izquierda el Jardín de la Tumba. Al fondo, la Puerta de Damasco, en la antigua muralla de Jerusalem*

**Un encuentro casual... ?**

13



13/71

## 1978 - Un encuentro “casual”...

- Ron Wyatt, capta la atención del individuo cuando le habla del descubrimiento del Arca de Noé, y relata sus teorías sobre la construcción de las pirámides...
- Esta persona, que luego resultó ser un miembro de la Autoridad Arqueológica de Israel (IAA), en Jerusalem, le invita a dar un paseo por los alrededores de los Jardines de la Tumba....



*Puerta de Damasco, en la antigua muralla de Jerusalem*

- Iban charlando sobre las antigüedades romanas

**...cuando algo imprevisto sucede -->**

14

## Algo imprevisto sucede

- Saliendo por la puerta de Damasco, iban andando por la subida del Calvario, cuando de repente, de forma involuntaria, **la mano izquierda de Ron señaló a un sitio**, entonces utilizado como vertedero de basura **y su boca también pronunció de forma involuntaria...:**

**“...Esa es la Gruta de Jeremías y el Arca de la Alianza está ahí.”....**



## La Gruta de Jeremías



*La entrada principal de la La Gruta de Jeremías. Foto hacia 1.900.  
31°47'2"N 35°13'52"E*



## Le financian la excavación..!

- El hombre que estaba con él, también reaccionó extrañamente...

Le dijo:

*... "Eso es maravilloso! **Tenemos que excavar!**, le daremos los permisos, le proporcionaremos un lugar para quedarse e incluso le proporcionaremos sus comidas!"*



La Calavera (Gólgota en hebreo)

- Ron sabía que esto era un evento sobrenatural,  
**pero ...¿venía de Dios ...?**
- En ese momento Ron rechazó la oferta del hombre y vuelve a EEUU, donde **decide investigar** si había alguna razón para creer que el Arca podría estar en ese lugar.

17

## ¿Podría el Arca estar en esa ubicación?

- De vuelta a EEUU, Ron encuentra en la Biblia (2Crónicas 35:3), cuando fué la última vez que se menciona la ubicación del Arca: hacia el año 621 a.d.C, tan sólo 35 años antes de la destrucción de Jerusalén y del templo de Salomón, por Nabucodonosor, ocurrida en el año 586 a.d.C.
- **Numerosos objetos fueron llevados a Babilonia**. En la Biblia hay una relación muy completa de objetos llevados de la "casa real" y de "la casa del Señor" (2 Reyes 24:13, 2 Reyes 25:13-18, Jeremías 52:17-23); incluso se mencionan artículos pequeños como "cucharas", etc, **pero no se menciona el Arca...**
- Cuando el pueblo de Israel es liberado, todos los objetos de la "casa del Señor" son devueltos a Jerusalem, según se mencionan en Jeremías 28:3, y en el libro de Esdrás. Pero el Arca, de nuevo no figura en la lista de artículos devueltos, **porque nunca fue llevada a Babilonia...!!**

18

## La teoría de Ron Wyatt

- El Arca tuvo que ser escondida justo antes de la destrucción del templo, cuando **la ciudad estaba rodeada por el muro de asedio** babilónico, construido alrededor de la muralla de Jerusalén . Nadie podría escapar. Como la ciudad entera y el templo fueron destruidos en el año 586 a.d.C. por los babilonios, Ron concluyó que el Arca **debió ser escondida entre la muralla antigua y dentro del muro del asedio babilónico.**
- Dos libros apócrifos bíblicos corroboran esta hipótesis, 2 Macabeos y Parilipomena de Jeremías, relatan que **los objetos sagrados del templo fueron escondidos por el Profeta Jeremías** antes de la destrucción de Jerusalén.

### *Conclusión de Ron:*

Si bien las suposiciones basadas en su estudio eran tan sólo suposiciones, sin embargo, fueron suficientes para tomar una decisión y **decide seguir adelante con la excavación.**

19

## Parte -3

1.979

## Ron Wyatt vuelve a Jerusalén...primeros hallazgos

**Tras analizar las evidencias de la Biblia, decide volver y comenzar las excavaciones en Jerusalén. Dos de sus hijos le acompañan.**

20

## Jerusalén, Enero 1979

- Ron Wyatt vuelve de EE.UU. a Jerusalén, junto con dos de sus hijos, Ronny y Danny y comienzan las excavaciones.
- Comienzan, justo en el sitio señalado por su mano, en un sitio lleno de escombros
- Deben ir con mucho cuidado por si aparecen objetos de interés, un requisito del Departamento de Antigüedades, que cumplían con agrado.



*Ron y uno de sus hijos, frente a la pared de roca del Calvario*

- Comienzan a excavar hacia abajo a lo largo de la pared del acantilado, **en una pared de la colina del Gólgota.**

21

## La crucifixión y el Gólgota

- Gólgota, palabra que en hebreo significa "Calavera". Hoy en día se puede observar la forma de calavera que se forma en la roca.

*Juan 19:17 Y Él, cargando su cruz, salió al lugar llamado de la Calavera, y en hebreo, Gólgota; donde le crucificaron, y con Él a otros dos, uno a cada lado, y Jesús en medio.*

*Juan 19:19 Y escribió también Pilato un título, que puso sobre la cruz. Y el escrito era: JESÚS DE NAZARET, EL REY DE LOS JUDÍOS. Y muchos de los judíos leyeron este título, porque el lugar donde Jesús fue crucificado estaba cerca de la ciudad, y estaba escrito en hebreo, y en griego, y en latín.*



**Forma de la Calavera que da lugar al nombre del monte Gólgota**

22

## Encuentra tres hendiduras

- Nada más comenzar a excavar, Ron notó una hendidura con forma de "nicho" en la cara del acantilado.
- Siguiendo excavando hacia abajo, descubrieron que había tres de estos "nichos" recortados en la pared del acantilado, con uno más pequeño en el lado derecho.



Juan 19:20 *"Entonces muchos de los judíos leyeron este letrero, porque el lugar donde Jesús fue crucificado estaba cerca de la ciudad, y el letrero estaba escrito en hebreo, en latín y en griego."*



23

## Encuentra restos de un edificio del siglo I

- Aparecen diversos restos, como un edificio y restos del siglo primero, como cerámica, objetos de cristal, y monedas romanas de la época del emperador Tiberio, ( 37 al 14 a.d.C ), y otras monedas posteriores, hasta el año 135 a.d.C

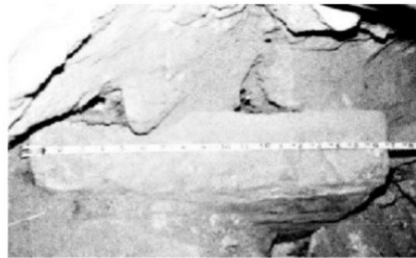

*¿El Altar de un Templo ?*

- Aparece una piedra, **posiblemente el altar de un templo**, de unos dos metros y medio, sobre la misma pared del acantilado. Un altar de esa época (la época de los primeros cristianos).
- **¿Porqué se habría edificado un templo justo en la pared del acantilado ?- ¿Qué más había allí ?....**

24

## ¿Qué había debajo del Altar?

- Justo debajo y frente al altar de piedra, Ron notó una roca demasiado simétrica para ser una roca natural.
- Cuando la levantó, descubrió que estaba cubriendo un agujero cuadrado cincelado en la roca.

**La base de la cruz... !!!**

- Ahora se entiende lo que era aquel edificio. **Una iglesia cristiana edificada sobre el mismo lugar de la crucifixión...**

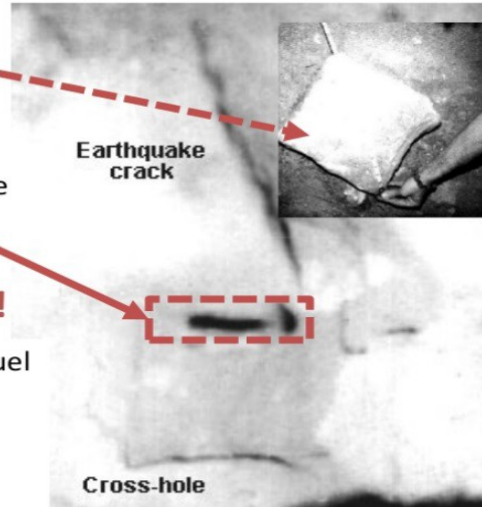

25

## Una grieta justo al lado de la cruz

Al retirar la tierra, descubre también **una gran grieta(\*)** que se extiende hacia abajo...

**Piedra rectangular que tapaba el orificio de la cruz, bajo el altar**

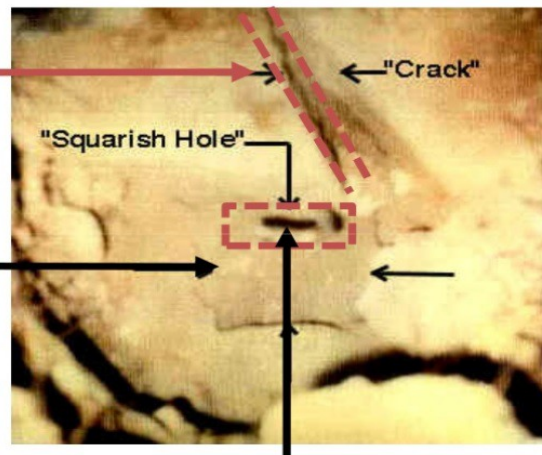
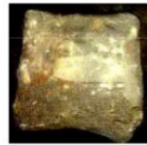

**(\*) Esta grieta, como veremos, tiene un papel muy importante en esta historia ...**

26

## Parte -4

# Encuentran la verdadera Tumba de Jesucristo

La iglesia donde está la supuesta tumba de Jesucristo que muchos visitan hoy en día fue edificada sobre un templo pagano por orden del emperador Constantino, ....

27

## La Tumba del Huerto

- La Biblia describe una tumba excavada en la roca, en un huerto en los alrededores de donde tuvo lugar la crucifixión, que era la tumba de un hombre rico que la había donado a Jesús (Mateo. 27:57-60). Y en los alrededores eso es justamente lo que hay, una tumba que parece haber sido alargada a toda prisa, lo que sugiere que la persona que yacía en esa tumba no era la persona para la que estaba destinada .

**Jua 19:41** *“En el lugar donde había sido crucificado había un huerto, y en el huerto había un sepulcro nuevo, en el cual todavía no se había puesto a nadie.”*



## Diagrama de la Tumba

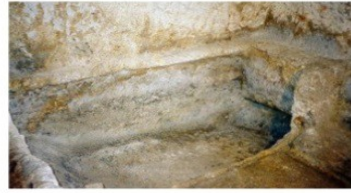
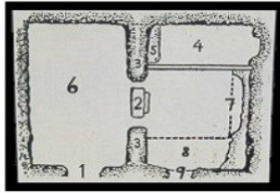

1. La tumba de la entrada
2. Bajo umbral a la cámara de las tumbas
3. Muretes que separan las cámaras
4. Lugar del entierro de Cristo
5. Reposacabezas excavadas en la roca
6. Llorando cámara
7. Borde áspero
8. Estante inacabado donde los huesos se han mantenido, pero nunca estuviste aquí.
9. Pequeña ventana



29

## Ron descubre la "Gran Piedra" de la Tumba del Huerto



- Con el uso de un radar de penetración de Ron detectó una gran piedra redonda, de trece pies dos pulgadas de diámetro y dos pies de ancho. Trató de descubrir, pero fue enterrado debajo de unos seis metros de tierra y escombros. Ron considera la posibilidad de que sea una lápida muy grande

30

## La "Gran Piedra" de la Tumba del Jardín

- Mar 15:46 Comprando una sábana y bajándole de la cruz, José lo envolvió en la sábana y lo puso en un sepulcro que había sido cavado en una peña. **Luego hizo rodar una piedra a la entrada del sepulcro.**



31

## Mapa de situación

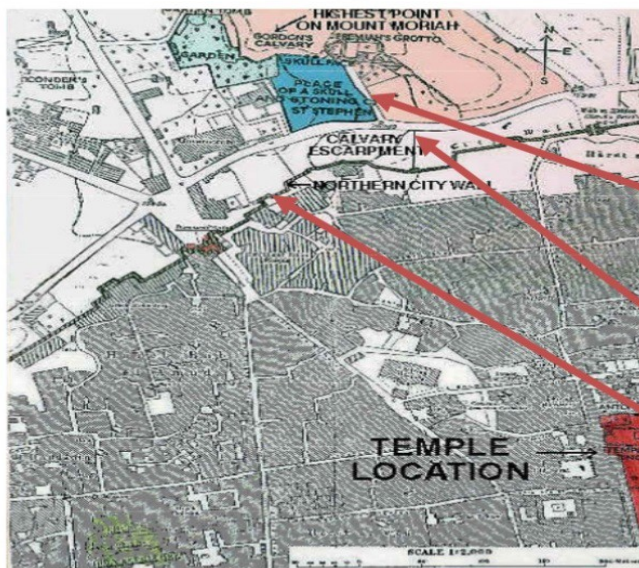

- El sitio se encuentra al Norte de la ciudad y fuera de la antigua muralla
- En color azul, el sitio concreto de la excavación por Ron Wyatt
- Pared del acantilado
- Antigua muralla en la zona norte
- El Templo

32



## Localización



- El lugar de la crucifixión está situado entre la tumba del jardín y la colina del Gólgota (monte Moriah), fuera de la muralla.

33

## Ubicación de los hallazgos

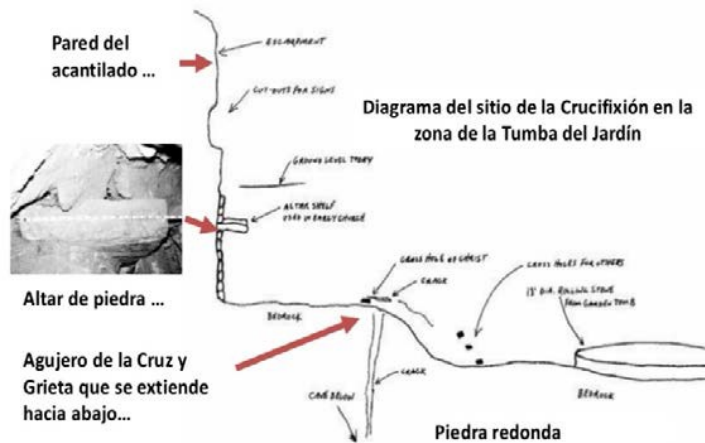

34

## Foto de la zona del Gólgota



## Parte -5

Diciembre 1.981 Ron Wyatt y sus hijos siguen buscando el Arca. Llevan dos años de excavaciones ...sin resultados.

**Las duras condiciones de la excavación, el frío intenso y el enorme esfuerzo realizado debilitan las fuerzas y se hace cada vez más difícil continuar....**

## Jerusalem 1982

- En ese momento, Ron y los chicos llevaban trabajando desde hacía casi dos años y no aparecía ninguna entrada a la cueva.
- Ronny, uno de los hijos, sugiere que deben romper la pared del acantilado y excavar en horizontal, pero Ron se resistía ya que la roca era muy dura y sabía lo difícil que sería el trabajo. El otro hijo, Danny también cree que es una buena idea...
- Finalmente, Ron cedió y aceptó la idea. Fue la única opción que quedaba. Por fin logran entrar y **aparece un laberinto de túneles...están bajo el monte Moriah....** [ver diapositivas 9 y 10]



Después de investigar los alrededores, el arqueólogo decidió excavar perpendicular a la pared de roca.

37

## Síntomas de Agotamiento

- El trabajo, sin embargo, estaba empezando a pasar factura a los tres. Todos ellos comenzaron a desarrollar una fiebre escalofríos y síntomas leves y similares a la neumonía. El 24 de diciembre Ron tuvo que enviar a Ronny a los EE.UU. porque estaba muy enfermo. Danny tuvo que seguir el 31 de diciembre.
- Ron estaba muy enfermo, pero siguió trabajando, y así mientras oraba, **en su mente llegó la promesa de que iba a encontrar el Arca de la Alianza** en ese momento.
- Solo, sin los niños, Ron necesitaba ayuda. Ron había conocido a un joven residente árabe llamado "James". que había descubierto era muy honesto y confiable. Le comenzó a usar en la excavación actual, cuando Ronny y Danny no estaban disponibles.

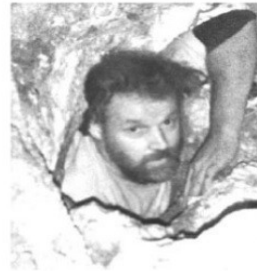

38

## El árabe sufre un ataque de pánico

- Debido a lo estrecho de los túneles, Ron le pide a James, el chico árabe, por ser más delgado, que se arrastrase a través de una pequeña entrada a una cueva.
- Cuando se había adentrado en la cueva, muy rápidamente **emergió con terror en sus ojos, gritando:**



**"¿Qué hay ahí dentro? ¿Qué hay ahí dentro?"**

- El árabe salió a toda prisa el sistema de cuevas, y se negó a volver. De alguna forma Dios no estaba permitiendo llegar al Arca a ninguna otra persona que al propio Ron Wyatt.

39

## Ron Wyatt se desanima...

- Ron Wyatt, enfermo y agotado, tras el enorme esfuerzo realizado sin resultados, duda de si él es digno de esa misión. Es sin duda una muestra de su humildad y carácter temeroso de Dios, y nos permite comprender porqué Dios le había elegido para esta misión...



**"Llegué a la conclusión de que yo ya no estaba en su favor, y que Dios ya no estaba guiando más. Dije una oración: "Señor, lo siento. Yo sabía desde un principio que no era digno de hacer estas cosas. Le doy las gracias por permitirme hacer esto mucho más. Si puedo ser de alguna ayuda a la persona que viene, estaré encantado de hacerlo. "**

- Un día, estaba en la excavación con un amigo doctor, tratando de arreglar un ventilador que se había muerto... **Y entonces recibe una visita inesperada...**

40

## Jesús alienta a Ron Wyatt

- De repente, oyó la voz de un hombre que dijo: **"Dios te bendiga en lo que está haciendo aquí Ron Wyatt."** Sorprendido, Ron se volvió para mirar en la dirección de la voz. **"Miré hacia arriba** (una pausa mientras se llenó de emoción, a punto de llorar) **y allí estaba Jesús. Yo sabía que era Jesús, pero soy un investigador y pensé que iba a hacer algunas preguntas y estar seguro.**
- Ron respondió: **"Gracias, es usted de aquí?"**. El extraño, simplemente respondió: **"No."** Tratando de iniciar una conversación, Ron le preguntó: **"¿Es usted un turista?"** Esta vez, el extraño respondió: **"No. Yo he venido de África del Sur y estoy en mi camino a la Nueva Jerusalén."** Ron se sorprendió, ya que la Nueva Jerusalén es mencionada en el libro del Apocalipsis.
- **¿Te acuerdas del sueño de Jacob?** El estaba en camino al Norte de Jerusalén, y vio ascender y descender ángeles por una escala, y el dijo, ¿no es esta la Puerta del Cielo? Jesús estaba en camino desde Sudáfrica en su camino a la Nueva Jerusalén, y el profeta dijo que ese era el pasaje al Cielo.



41

## El momento más precioso de su vida...

- Así es como Ron Wyatt le describe: **"un hombre alto, delgado de pelo negro, barba oscura, oscura ojos marrones, de tez más bien clara para tener el pelo oscuro y ojos, y la más amable de la expresión que he visto en** (su voz se rompe otra vez y está cerca de las lágrimas) **toda mi vida. Vestía con un túnica larga y blanca y la cabeza cubierta, similar a la usada en los tiempos bíblicos, excepto que todo era de color blanco puro.**
- **Me quedé allí sentado. No sabía que decir. Estaba atontado. No sabía si respiraba entonces. El me miró otra vez y con esa amable expresión me dijo, "Dios te bendiga en lo que está haciendo aquí "** (de nuevo, lleno de emoción, tiene que parar)
- **Ese momento fué el más precioso momento de todo aquello, y el momento más precioso de mi vida entera. Espero que llegue para todos nosotros un momento todavía más precioso cuando miremos a esa cara maravillosa** ( la voz se rompe y se llena de lágrimas) y le escuchemos a El decir, **"Ven, mi sirviente fiel. Entra en el Reino del Señor".**
- Después de que el hombre se había ido, Ron pidió a la gente a otros en el área de Tumba del Jardín si habían visto a este hombre. Sorprendentemente me dijeron que no. Desde la Tumba del Jardín tiene una sola entrada, Ron Wyatt se sorprendió de que **nadie más lo había visto.** Este fue un gran estímulo para Ron.



42

## Parte -6

### Ron Wyatt encuentra el Arca y descubre cómo la sangre de Jesús fue rociada sobre ella

**Siguiendo un perfecto y sorprendente Plan de Dios, cuando Jesús expiró, la Sangre de Jesús fue a caer justamente sobre “el lado derecho” del propiciatorio del Arca, a través de la grieta abireta por el terremoto ....por eso nunca se utilizó ese lado.**

43

### Ron Wyatt encuentra el Arca

- Cuando Ron entró en la cueva a las 2:00 pm en la tarde del 6 de enero de 1982, esto es lo que vio: había muy poco espacio para gatear, porque las cosas colocadas en la cueva sólo dejaban alrededor de unos 50 cm. de espacio para arrastrarse entre ellas y el techo de la cueva. Había rocas encima de las tablas, y encima de pieles de animales.
- Cuando alumbró con su linterna hacia abajo entre las rocas, vio que mucha de la madera y la piel estaba podrida y vio “oro” que brillaba por debajo de las rocas. Luego, al otro lado de la cueva, vio una caja de piedra.
- Luego continuó apartando a un lado más rocas y madera, y bajo la tenue luz de su linterna se adivinaba una **caja de piedra caliza con la tapa partida en dos** ..... La tapa había sido en parte movida hacia un lado. Ron iluminó con su linterna a través de la grieta **y vio un cofre de forrado de oro.... Ron sabía que estaba viendo el Arca de la Alianza**



44

## Una fisura en el techo...encima del Arca

- Inmediatamente, Ron observó una grieta en el techo y **una sustancia oscura** que se había deslizado a través de una grieta en el techo de la cueva, justamente encima del Arca, por encima de la caja de piedra. El Arca estaba dentro de una ancha caja de piedra y la tapa superior de la caja había sido partida y abierta un hueco, permitiendo que esa sustancia oscura entrara dentro. **Esa sustancia oscura se había deslizado desde el techo sobre la caja de piedra y llegado hasta la tapa de oro del Asiento de la Misericordia del Arca de la Alianza.**
- Fue en ese momento, que Ron se dio cuenta de que el agujero de la cruz se comunicaba hacia abajo hacia esta cueva situada debajo, o que hizo que la sustancia oscura cayera sobre el Arca. Ron se conmovió al darse cuenta de **que esa sustancia oscura era de hecho la Sangre de Jesús!!.**
- En este punto, **Ron se dio cuenta de lo que había ocurrido allí hace casi 2000 años!** Abrumado por la emoción de esta revelación, Ron se desmayó durante 45 minutos en esa cámara.

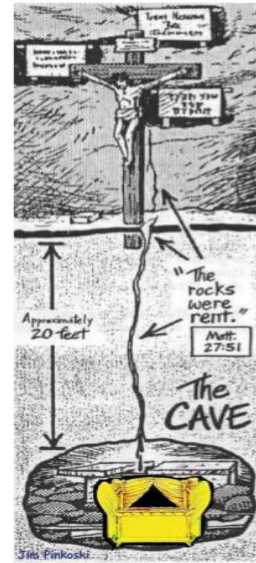

## A diez metros, justo debajo de la Cruz

- ¿Que era eso tan precioso que estaba esperando el Arca, **justo a la derecha del asiento de Dios....justo a su diestra...**
  - ¿ **Estaba reservado para recoger la sangre de un sacrificio muy precioso...?**
- ¿ Y porqué quiso Dios poner tanto cuidado en el diseño del Arca, sus ricos materiales, en sus adornos...para quien sino, sino para su propio hijo Jesucristo y su sacrificio en la cruz...?
  - Sí, efectivamente, allí se encontró el Arca, **en una gruta a 6 metros debajo de donde estuvo la Cruz, en el monte Gólgota (Monte Moriah)....**

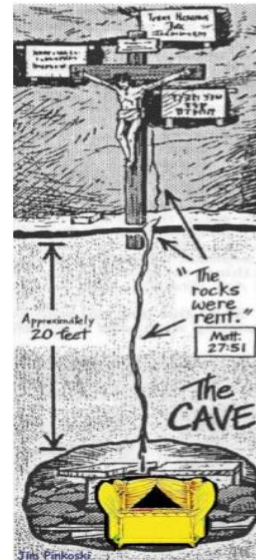

## Una grieta que se abre justo en el momento previsto.....

*Jua 19:33 Pero cuando llegaron a Jesús, como le vieron ya muerto, no le quebraron las piernas. Pero uno de los soldados le abrió el costado con una lanza, y al instante salió sangre y agua.*

Y como estaba previsto, esa sangre preciosa, cayó justo encima del Arca.....**y fue a parar justo en el lado derecho del arca.....**

Siguiendo un perfecto y sorprendente Plan de Dios, cuando Jesús expiró, la Sangre de Jesús fue a caer justamente sobre "el lado derecho" del propiciatorio del Arca, a través de la grieta abierta por el terremoto ....por eso nunca se utilizó ese lado.

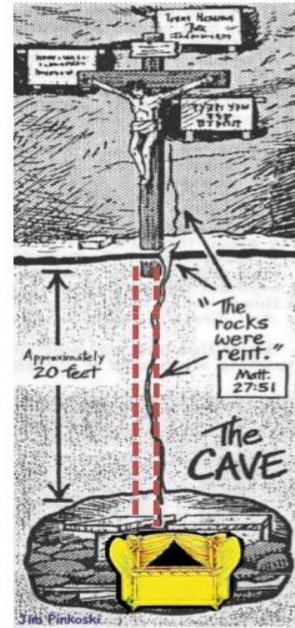

## Y el Velo del Templo se rasgó... Y hubo un temblor....

*Mateo 27:50 Mas Jesús, habiendo otra vez clamando a gran voz, entregó el espíritu.*



**Grieta formada justo al lado de la Cruz**

*Mat 27:51 Y he aquí, el velo del templo se rasgó en dos, de arriba abajo, y la tierra tembló, y las piedras se partieron*



**Parte superior de la grieta**



## Las fotos salen borrosas

- En sus visitas posteriores a la cueva, intentó con varios tipos diferentes de cámaras fijas y de vídeo para obtener una imagen clara de el Arca, pero cada vez que las fotos salieron bien "blanqueada" o borrosa fuera de uso. Esta fue una fuente de gran frustración y vergüenza para Ron, de no ser capaz de producir una imagen clara de este maravilloso descubrimiento.
- En su cuarta visita a la cámara que llevaba consigo una cámara de video de 8 mm y un trípode, decidido a conseguir por fin una oportunidad clara del Arca
- Esto no se debe a la falta de conocimientos fotográficos. Ron Wyatt ha tomado miles de fotos de los sitios arqueológicos, sin ningún problema



La Teoría Wyatt: La Sangre de Jesús se derramó totalmente sobre el Arca del Pacto ( ver video al final)

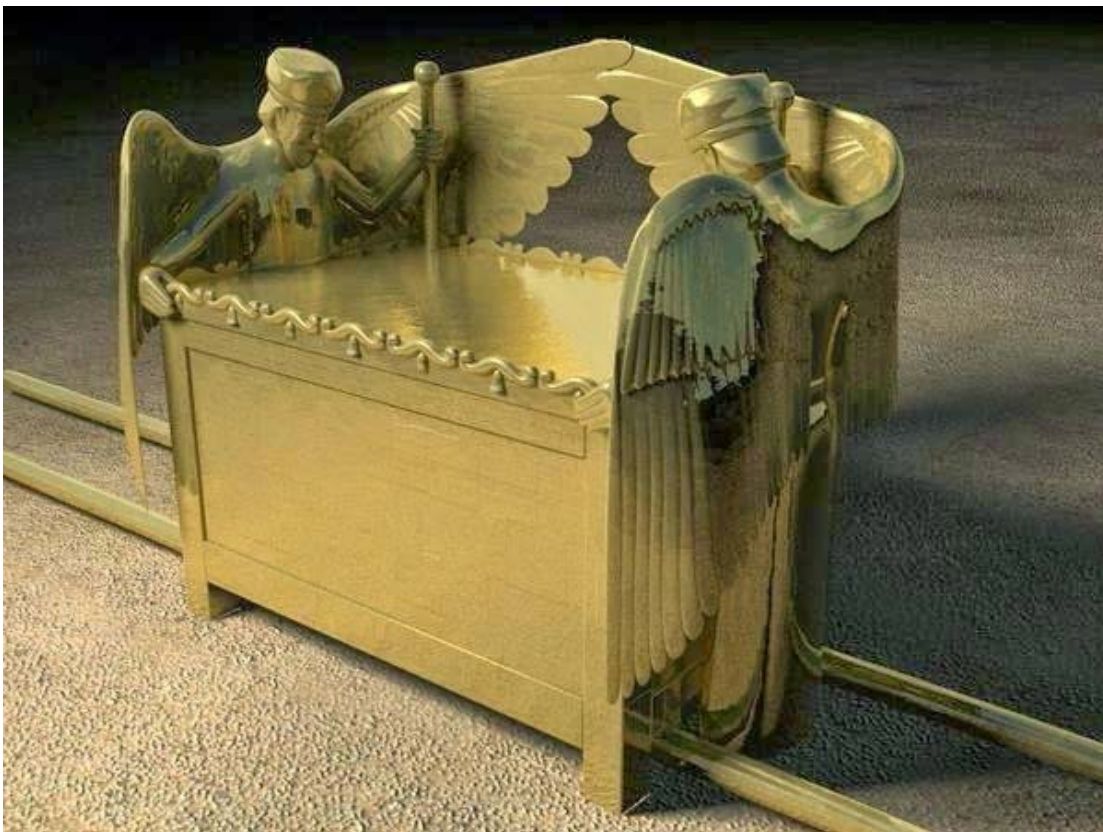

En 1999, falleció el Sr. Ronald Eldon Wyatt, un fanático de la

arqueología bíblica, fiel creyente de Jesús el Cristo, además de temerario aventurero que alcanzó fama por sus supuestos e impresionantes hallazgos, pero que fueron rechazados y considerados fantasiosos por la comunidad científica internacional, e inclusive hasta por el mismo Estado de Israel.

Entre los polémicos descubrimientos de Wyatt entre 1977 y 1999, se encuentran:

1. **Ubicación del Arca de Noé** - un sitio arqueológico de Durupinar, en Ararat Turquía, el cual afirmaba era la tumba de la conocida Arca de Noé.
2. **Las Anclas del Arca de Noé** - un conjunto de extrañas piedras fueron descubiertas en el monte de Durupinar cerca de la supuesta tumba del Arca. Wyatt opinaba que se trataba de las lápidas de las sepulturas de Noé y su esposa en un principio, pero luego concluyó que podrían tratarse de anclas. Las piedras parecen lápidas, pero todas cuentan con un agujero.
3. **Los restos de Sodoma y Gomorra** - Luego de haber descubierto extraños rastros de piedras de azufre entre cenizas en una zona cercana al tradicional lugar de Sodoma y Gomorra.
4. **La Torre de Babel** - Wyatt creía que había descubierto las ruinas del lugar donde ocurrió la confusión de lenguas en el Sur de Turquía.
5. **El Cruce del Mar Rojo de Israel** - Wyatt refutaba la tradicional ruta que siguieron los israelitas por el desierto al cruzar el Mar Rojo, basado en el descubrimiento de reliquias antiguas egipcias (ruedas de carros...) en el fondo de las aguas en la zona del Golfo de Aqaba.
6. **El Monte Sinaí** - él explicaba que el Sinaí Bíblico donde Moisés recibió los mandamientos estaba ubicado en Arabia Saudita.
7. **La Roca de Horeb** - la misma en la que emanó agua cuando fue golpeada por Moisés. Y mucho más como: **El lugar del terremoto de Coré, las cámaras de laberintos de túneles bajo la ciudad de Jerusalén, el lugar de la crucifixión de**

Jesús, el Arca del Pacto, las piedras con los diez mandamientos y la sangre de nuestro Señor Jesucristo.

Sin embargo, la gran mayoría de ellos fueron menospreciados a totalidad por los expertos, en especial por los eruditos bíblicos, como *La Asociación de la Tumba del Jardín de Jerusalén*, afirmando en una carta oficial que "El Concilio de la Asociación de la Tumba del Jardín (Londres) negaba enfáticamente las afirmaciones de Wyatt sobre haber descubierto el Arca del Pacto, como cualquier otro artefacto bíblico en el área. Señalando que Wyatt había sido autorizado a realizar excavaciones dentro del jardín (por última vez el verano de 1991), siendo debidamente supervisado por el personal de la Asociación y nunca fue descubierta la evidencia que presumía para apoyar sus afirmaciones.

También el arqueólogo Joe Zias del Israel Antiquities Authority (IAA), afirmó: "Ron Wyatt no es arqueólogo ni ha llevado a cabo excavaciones autorizadas por el Estado de Israel, o sea en Jerusalén...", por lo que concluyó que su trabajo era basura.

Inclusive representantes del sector cristiano evangélico lo calificaron de fraudulento.

## Contradicción Diseño del Arca del Pacto

Wyatt además molestó a los rabinos luego que mostrará el **diseño del Arca del Pacto** que supuestamente vio y nunca comprobó. Como verán existen diferencias reales en los querubines de Wyatt y del diseño oficial propuesto por los **Rabinos del Templo**. En primer lugar, los querubines de Wyatt tiene apariencia humana y la rabínica una extraña forma alada. En segundo lugar, Wyatt describía que los querubines no sólo cubrían el Arca, sino que también parecían sostenerla, en cambio las versiones rabínicas aparecen sólo en la parte superior. En tercer lugar, describía que un "Triángulo" era el símbolo de la Trinidad. Mismo que era formada por las alas de los querubines que cubrían el **Arca de la Alianza**.



[Imagen: Diseño Wyatt Arca del Pacto]



[Imagen: Réplica Oficial del Arca del Pacto / The Temple Institute]

### El Impactante Testimonio de Ron Wyatt

En Internet cientos de miles de cristianos se han visto atrapados por el testimonio épico de Wyatt, donde afirma haber obtenido muestras de la sangre de Jesús que estaba sobre el Arca del Pacto, en excelentes condiciones pese a milenios allí. Wyatt declara, desde que existe **una conspiración del Estado de Israel para no mostrar la verdad de su hallazgo bajo el Jardín de la Tumba Vacía de Jesús**, al encontrar el Arca de la Alianza, las Tablas de los Mandamientos y la evidencia de la Sangre de Cristo.

Las explicaciones de Wyatt tomaron mucha fuerza, luego que contar con mucho apoyo de pastores evangélicos, y sobre todo en especial con el respaldo de un "canadiense" vestido de sacerdote levítico que aparece explicando la Biblia de Jerusalén, *Michael Rood*, en el popular programa "Roodespertar" transmitido por la cadena Enlace, afirmará que el descubrimiento de Wyatt es legítimo y se utilice en todos los estudios relacionados con el **Arca del Pacto y la Sangre de Cristo**.